

Zakład Ogólnobudowlany Wykonawstwo
i Projektowanie Jerzy Dusza
58-508 Łomnica ul. Leśna 20
e-mail: zobjd@o2.pl tel. 505 193 353

KARTA TYTUŁOWA PROJEKTU BUDOWLANEGO

Nazwa zamierzenia budowlanego	Remont balkonu w budynku Muzeum Izba Pamięci Carla Hansa Hauptmana
Adres zamierzenia budowlanego	Szklarska Poręba ul. 11 Listopada 23
Kategoria obiektu budowlanego	IX
Pozostałe dane adresowe : Nazwa jednostki ewidencyjnej Nazwa i numer obrębu Numery działek ewidencyjnych	jednostka ewidencyjna 020604_1 Szklarska Poręba obręb 0004 Szklarska Poręba; AM 2 Działka nr 55
Inwestor	Muzeum Karkonoskie 58-500 Jelenia Góra ul. Matejki 28
Spis zawartości projektu- elementy	1. Projekt architektoniczno-budowlany 2. Opinie, uzgodnienia, inne dokumenty

STAROSTA KARKONOSKI

Załącznik nr 2

Do decyzji nr 1011/23 z dnia 13032023



O ZATWIERDZENIU PROJEKTU BUDOWLANEGO
I UDZIELENIU POZWOLENIA NA BUDOWĘ

STAROSTWO POWIATOWE
WYDZIAŁ ARCHITEKTURY
BUDOWNICTWA I GOSPODARKI PRZESTRZENNEJ
58-506 Jelenia Góra, ul. Podchorążych 15
tel. 75 64 73 270. fax 75 64 73 269

Zakład Ogólnobudowlany Wykonawstwo
i Projektowanie Jerzy Dusza
58-508 Łomnica ul. Leśna 20
e-mail: zobjd@o2.pl tel. 505 193 353

PROJEKT ARCHITEKTONICZNO - BUDOWLANY

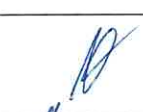
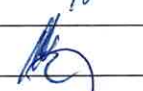

Nazwa zamierzenia budowlanego	Remont balkonu w budynku Muzeum Izba Pamięci Carla Hansa Hauptmana
Adres zamierzenia budowlanego	Szklarska Poręba ul. 11 Listopada 23
Kategoria obiektu budowlanego	IX
Pozostałe dane adresowe : Nazwa jednostki ewidencyjnej Nazwa i numer obrębu Numery działek ewidencyjnych	jednostka ewidencyjna 020604_1 Szklarska Poręba obręb 0004 Szklarska Poręba; AM 2 Działka nr 55
Inwestor	Muzeum Karkonoskie 58-500 Jelenia Góra ul. Matejki 28

Zakres opracowania	Zespół autorski	Imię i nazwisko, specjalność i numer	Data opracowania	Podpis
Projekt architektoniczno-budowlany	Główny projektant	mgr inż. arch. Zbigniew Zbyszyński nr. uprawnień 1298/84 w specjalności architektonicznej do projektowania bez ograniczeń	09.2022	
Branża konstrukcyjna	Projektant	mgr inż. Dorota Niebudek uprawnienia nr 16/97	09.2022	
Projekt architektoniczno-budowlany	Projektant	t. bud. Jerzy Dusza nr. uprawnień 1993/89 w specjalności architektonicznej i konstrukcyjno-budowlanej	09.2022	
Projekt architektoniczno-budowlany	Asystent projektanta	mgr inż. Jarosław Dusza	09.2022	

Jelenia Góra 09.2022 r.



Oświadczam , że projekt architektoniczno- budowlany remontu balkonu w budynku Muzeum Izba Pamięci Carla Hansa Hauptmana przy ulicy 11 Listopada 23 w Szklarskiej Porębie , działka nr 55, obręb 0004 Szklarska Poręba został sporządzony zgodnie z obowiązującymi przepisami i zasadami wiedzy technicznej . Projekt z uwagi na prostą konstrukcję nie wymaga sprawdzenia pod względem zgodności z przepisami, w tym techniczno-budowlanymi.

Zakres opracowania	Pełniona funkcja projektowa	Imię i nazwisko, specjalność i numer	Data opracowania	Podpis
Projekt architektoniczno-budowlany	Główny projektant	mgr inż. arch. Zbigniew Zbyszyński nr. uprawnień 1298/84 w specjalności architektonicznej do projektowania bez ograniczeń	09.2022	
Branża konstrukcyjna	Projektant	mgr inż. Dorota Niebudek uprawnienia nr 16/97	09.2022	
Projekt architektoniczno-budowlany	Projektant	t. bud .Jerzy Dusza nr. uprawnień 1993/89 w specjalności architektonicznej i konstrukcyjno-budowlanej	09.2022	
Projekt architektoniczno-budowlany	Asystent projektanta	mgr inż. Jarosław Dusza	09.2022	

Jelenia Góra 09.2022 r.



SPIS TREŚCI PROJEKTU ARCHITEKTONICZNO-BUDOWLANEGO

I. Dokumenty dołączone do projektu str.2-3

1. Oświadczenie projektanta o sporządzeniu projektu zgodnie z obowiązującymi przepisami i zasadami wiedzy technicznej

II. Część opisowa str.4-8

III. Część rysunkowa

Sytuacja	skala 1:500
Rzut i przekrój balkonu – stan istniejący	skala 1: 50 rys.1/8
Elewacja frontowa – stan istniejący	skala 1:100 rys.2/8
Elewacja boczna– stan istniejący	skala 1:100 rys.3/8
Elewacja boczna– stan istniejący	skala 1:100 rys.4/8
Rzut i przekrój balkonu – projekt	skala 1:100 rys.5/8
Elewacja frontowa - projekt	skala 1:100 rys.6/8
Elewacja boczna– stan istniejący	skala 1:100 rys.7/8
Elewacja boczna– stan istniejący	skala 1:100 rys.8/8



CZEŚĆ OPISOWA DO PROJEKTU ARCHITEKTONICZNO-BUDOWLANEGO

1. Rodzaj i kategoria obiektu budowlanego
Budynek – Muzeum Izba Pamięci Carla Hansa Hauptmana Szklarska Poręba ul. 11 Listopada 23
Kategoria obiektu budowlanego – IX
2. Zamierzony sposób użytkowania - budynek muzeum - **bez zmian– budynek istniejący**
3. Forma architektoniczna obiektu budowlanego
Budynek Muzeum przy ulicy 11 Listopada 23 w Szklarskiej Porębie usytuowany jest w pobliżu centrum miasta. Obiekt wolnostojący, o regularnym rzucie, rozczłonkowanej bryle, usytuowany na terenie o urozmaiconej konfiguracji. Budynek dwukondygnacyjny, częściowo podpiwniczony z użytkowym poddaszem. Konstrukcja budynku tradycyjna. Ławy fundamentowe z kamienia i cegły pełnej. Ściany nośne zewnętrzne i wewnętrzne z cegły pełnej i kamienia, ściany poddasza typu „mur pruski” z obłożeniem od strony zewnętrznej profilowanymi deskami i listwami. Ściany działowe z cegły dziurawki, pustaków z betonu komórkowego i płyt gipsowo-kartonowych na stelażu metalowym. Stropy konstrukcji drewnianej ze ślepym pułapem. Nad tarasem od strony tylnej strop masywny na belkach stalowych. Klatka schodowa konstrukcji drewnianej. Więźba dachowa konstrukcji drewnianej, dach dwuspadowy pokryty rolowaną dachówką Icopal RDI 3D. Od strony frontowej na I piętrze balkon konstrukcji drewnianej. Na elewacjach szczytowych na II piętrze balkony konstrukcji drewnianej. Budynek otynkowany z zewnątrz i wewnątrz - tynki wapienne i cementowo-wapienne. Stolarka okienna drewniana – okna krosnowe i skrzynkowe. Drzwi wejściowe główne do budynku drewniane, nietypowe, pełne, jednoskrzydłowe. Drzwi wejścia tylnego drewniane obite blachą, jednoskrzydłowe, nietypowe, pełne. Budynek wyposażony w instalację wodno-kanalizacyjną, elektryczną, telefoniczną, alarmową, monitoringu, odgromową, gazową. Ogrzewanie pomieszczeń c, o gazowe z kotłowni lokalnej. Budynek wybudowany około roku 1875.
Budynek wpisany do rejestru zabytków pod numerem 936/J z dnia 17.11.1988 r.
4. Charakterystyczne parametry obiektu budowlanego (dane z książki obiektu budowlanego)

Kubatura	–	2127 m ³
Powierzchnia użytkowa budynku	–	465.77 m ²
Powierzchnia zabudowy	–	303.92 m ²
Wysokość, długość, szerokość	–	16.77 x 12.51 x 9.41 m
Liczba kondygnacji	–	2+piwnica
5. Opinia geotechniczna – **nie dotyczy – budynek istniejący**
6. Liczba lokali mieszkalnych – 0
7. Liczba lokali użytkowych – 1
8. Liczba lokali mieszkalnych dostępnych dla osób niepełnosprawnych – **nie dotyczy**
9. Opis zapewniania niezbędnych warunków do korzystania z obiektów użyteczności publicznej i mieszkaniowego budownictwa wielorodzinnego przez osoby niepełnosprawne – **nie dotyczy**
10. Parametry techniczne obiektu budowlanego charakteryzujące wpływ obiektu budowlanego na środowisko – **nie dotyczy**



11. Analiza technicznych , środowiskowych i ekonomicznych możliwości realizacji wysoce wydajnych systemów alternatywnych zaopatrzenia w energię i ciepło– **nie dotyczy**
12. Analiza technicznych i ekonomicznych możliwości wykorzystania urządzeń , które automatycznie regulują temperaturę oddzielnie w poszczególnych pomieszczeniach lub w wyznaczonej strefie ogrzewanej – **nie dotyczy**
13. Informacja o zasadniczych elementach wyposażenia budowlano-instalacyjnego, zapewniających użytkowanie obiektu budowlanego zgodnie z przeznaczeniem – **nie dotyczy**
14. Dane dotyczące warunków ochrony przeciwpożarowej – **nie dotyczy**

15. Zakres robót

W zakresie robót związanych z remontem balkonu na II piętrze od strony bocznej wschodniej i zachodniej budynku planuje się wykonanie następujących prac remontowych:

- ustawienie rusztowania fasadowego przyściennego z montażem siatek zabezpieczających ,
- rusztowanie wyposażyc w instalację odgromową i uziemiającą,
- zabezpieczenie istniejącej ściany zewnętrznej i okien przed uszkodzeniem i zabrudzeniem,
- ostrożne rozebranie istniejącej drewnianej balustrady i podłogi balkonu
- ostrożne rozebranie istniejących uszkodzonych drewnianych belek wraz z obudową z desek,
- ostrożne wykucie z muru istniejących metalowych belek dwuteowych
- wykucie w ścianie zewnętrznej otworów – gniazd na „poduszki” betonowe i belki nośne balkonów - dwuteowniki stalowe,
- wykonanie „poduszek” betonowych (pod oparcie dwuteowników) o wymiarach 35x40x15cm z betonu B-20 w ścianie zewnętrznej. Czas dojrzewania ”poduszek” – 20 dni,
- osadzenie 4 sztuk dwuteowników I 160 mm na „poduszkach” betonowych, wypoziomowanie i zabezpieczenie antykorozyjnie poprzez pomalowanie farbą miniową. Wykonanie szalunku i zabetonowanie gniazd z belkami nośnymi betonem B-20 z dodatkowym zbrojeniem prętami średnicy 6mm. Dojrzewanie – wiązanie betonu – 20 dni,
- szalowanie, zbrojenie i wylanie płyty żelbetowej grubości 8cm. Zbrojenie płyty prętami średnicy 8mm co 15cm. Beton B -20,
- wykonanie izolacji poziomej na wylanej płycie żelbetowej z grubej folii PCV lub papy termozgrzewalnej,
- ułożenie płyt styropianowych twardych grubości 5cm,
- wykonanie wylewki cementowej grubości 5 cm ze spadkiem od strony muru w kierunku krawędzi balkonu
- wykonanie obróbek blacharskich z blachy tytan-cynk ,
- montaż balustrady drewnianej wysokości 95.5cm z zamocowaniem w ścianie zewnętrznej budynku i płycie balkonu, balustradę pomalować w kolorze istniejącej obudowy z desek zamocowanych na elewacji budynku
- wykonanie posadzki balkonu z płytek posadzkowych mrozoodpornych z zafugowaniem posadzki ewentualnie posadzka z desek z konglomeratu.



- montaż obudowy balkonu (boki, spód płyty, front)z desek pomalowanych w kolorze istniejącej obudowy elementów drewnianych na elewacji
- uzupełnienie tynków i malowania zewnętrznego farbą emulsyjną,
- rozebranie rusztowania i uprzątnięcie terenu przy budynku,
- powierzchnia balkonów – $4.98 \times 2 = 9.96 \text{ m}^2$
- kubatura balkonów – $5.98 \times 2 = 11.96 \text{ m}^3$

16. Wpływ na środowisko – nie ma negatywnego wpływu na środowisko

17. Określenie obszaru oddziaływania

Działka nr 55 ; obręb 0004 Szklarska Poręba

18. Miejscowy plan zagospodarowania przestrzennego nie formułuje szczegółowych wymagań wobec tego rodzaju robót budowlanych

19. Informacja w zakresie bezpieczeństwa i ochrony zdrowia

Przy wykonywaniu prac budowlanych związanych z remontem balkonów na działce nr 55 przy ulicy 11 Listopada 23 w Szklarskiej Porębie będą występowały roboty budowlane stwarzające ryzyko powstania zagrożenia bezpieczeństwa i zdrowia ludzi w rozumieniu „Rozporządzenia Ministra Infrastruktury w sprawie szczegółowego zakresu rodzajów robót budowlanych, stwarzających zagrożenia bezpieczeństwa zdrowia i ludzi, z dnia 27 sierpnia 2002r. Dz. U. Nr 151, poz. 1256)” oraz „Rozporządzenia Ministra Infrastruktury z dnia 23 czerwca 2003r. w sprawie informacji bezpieczeństwa i ochrony zdrowia oraz planu bezpieczeństwa i ochrony zdrowia (Dz. U. Nr 120, poz.1126)”. Przed przystąpieniem do robót budowlanych projektant lub kierownik budowy w porozumieniu z projektantem zobowiązany jest sporządzić plan bezpieczeństwa i ochrony zdrowia – plan BIOZ, zgodnie z wyżej wymienionym rozporządzeniem. wszelkiego rodzaju prace budowlane prowadzić należy zgodnie z obowiązującymi warunkami technicznymi, przepisami bhp i p. poż. w oparciu o:

- Rozporządzenie Ministra Pracy i Polityki Socjalnej z dnia 26.09.1997r. w sprawie ogólnych przepisów bezpieczeństwa i higieny pracy (Dz.U. Nr 169 poz. 1650)
- Rozporządzenie Ministra Infrastruktury z dnia 6.02.2003r. w sprawie bezpieczeństwa i higieny pracy podczas wykonywania robót budowlanych

Teren budowy należy oznakować za pomocą tablic informacyjnych:

- Budowa – wstęp wzbroniony
- Uwaga – prace na wysokości
- Uwaga – praca na rusztowaniach

Przed przystąpieniem do robót budowlanych pracownicy powinni zostać przeszkoleni z zakresu BHP odnośnie prac, które będą wykonywać. Fakt przeprowadzenia przeszkolenia z każdym z pracowników zostanie potwierdzony wpisem do „Książki ewidencji i szkoleń BHP” z podpisem i datą szkolenia każdego pracownika oraz osoby udzielającej instruktażu.

19 a – NAZWA I ADRES OBIEKTU BUDOWLANEGO

Budynek Muzeum Izba Pamięci Carla Hansa Hauptmana Szklarska Poręba , ulica 11 Listopada 23 ; działka nr 55

19 b – INWESTOR

Muzeum Karkonoskie w Jeleniej Górze
ul. Matejki 28

58-500 Jelenia Góra

19 c – JEDNOSTKA PROJEKTOWA

Zakład ogólnobudowlany wykonawstwo i projektowanie Łomnica ul. Leśna 20
58-508 Jelenia Góra



19 d – ZAKRES ROBÓT DLA CAŁEGO ZAMIERZENIA BUDOWLANEGO

Remont balkonów na elewacjach bocznych w budynku Muzeum

19 e – WYKAZ ISTNIEJĄCYCH OBIEKTÓW BUDOWLANYCH

Budynek Muzeum - Izba Pamięci Carla Hansa Hauptmana

19 f – WSKAZANIE ELEMENTÓW ZAGOSPODAROWANIA DZIAŁKI

LUB TERENU KTÓRE MOGĄ STWARZAĆ ZAGROŻENIE

BEZPIECZEŃSTWA I ZDROWIA LUDZI

Brak jest elementów zagospodarowania działki lub terenu, które mogą stwarzać zagrożenie bezpieczeństwa i zdrowia ludzi

19 g – WSKAZANIE DOTYCZĄCE PRZEWIDYWANYCH ZAGROŻEŃ WYSTĘPUJĄCYCH PODCZAS REALIZACJI ROBÓT BUDOWLANYCH, OKREŚLAJĄCE SKALĘ I RODZAJE ZAGROŻEŃ ORAZ MIEJSCE I CZAS ICH WYSTĄPIENIA

- montaż i demontaż rusztowań
- praca na wysokości
- upadek materiałów z wysokości

19h – WSKAZANIE SPOSOBU PROWADZENIA INSTRUKTAŻU PRACOWNIKÓW PRZED PRZYSTĄPIENIEM DO REALIZACJI ROBÓT SZCZEGÓLNIE NIEBEZPIECZNYCH

Przed przystąpieniem do każdego etapu robót budowlanych kierownik budowy lub robót powinien przeszkolić pracowników wykonujących poszczególne prace budowlane w zakresie przepisów BHP na stanowisku pracy dotyczących wykonywanych przez pracowników robót budowlanych

9 i – WSKAZANIE ŚRODKÓW TECHNICZNYCH I ORGANIZACYJNYCH, ZAPOBIEGAJĄCYCH NIEBEZPIECZEŃSTWOM WYNIKAJĄCYM Z WYKONYWANIA ROBÓT BUDOWLANYCH W STREFACH SZCZEGÓLNEGO ZAGROŻENIA ZDROWIA LUB W ICH ŚĄSIEDZTWIE, W TYM ZAPEWNIAJĄCYCH BEZPIECZNĄ I SPRAWNĄ KOMUNIKACJĘ, UMOZLIWIAJĄCĄ SZYBKĄ EWAKUACJĘ NA WYPADEK POŻARU, AWARII I INNYCH ZAGROŻEŃ.

Pracownicy pracujący na budowie powinni być wyposażeni w odzież roboczą, buty robocze, kaski, rękawice ochronne, maski pyłochronne, okulary ochronne, sprzęt zabezpieczający przy pracach na wysokościach poza rusztowaniem – szelki i liny. Rusztowania powinny posiadać atest i powinien być sporządzony protokół odbioru rusztowania dopuszczający sprzęt do pracy. Rusztowanie powinno nad otworami drzwiowymi posiadać daszki ochronne. Rusztowanie powinno być osiatkowane i uziemione. Podczas montażu i demontażu rusztowań należy postępować według instrukcji DTR określonych dla każdego typu rusztowań. Na rusztowaniu powinna być zawieszona tabliczka znamionowa z informacją o dopuszczalnym obciążeniu 1m² rusztowania. Zaplecze budowy wyposażyc w apteczkę ze środkami pierwszej pomocy jak również w sprzęt gaśniczy na wypadek powstania ewentualnego pożaru.

Jerzy Dusza
uprawnienia budowlane, architektoniczne
i konstr.-budowlane art. 66 ust. 2, §6 ust. 3 i §7
05.10.2024
uprawnienia do projektowania, wykonywania
i nadzorowania nad robotami przy zabytkach nieruchomych
JG/35/94

DECYZJA NR
107/23
POZWOLENIE NA BUDOWĘ

1:50

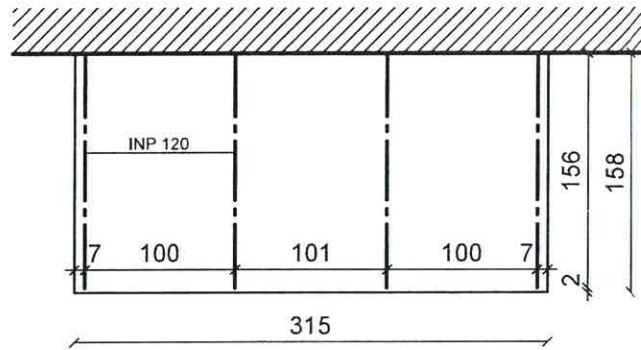

1:20

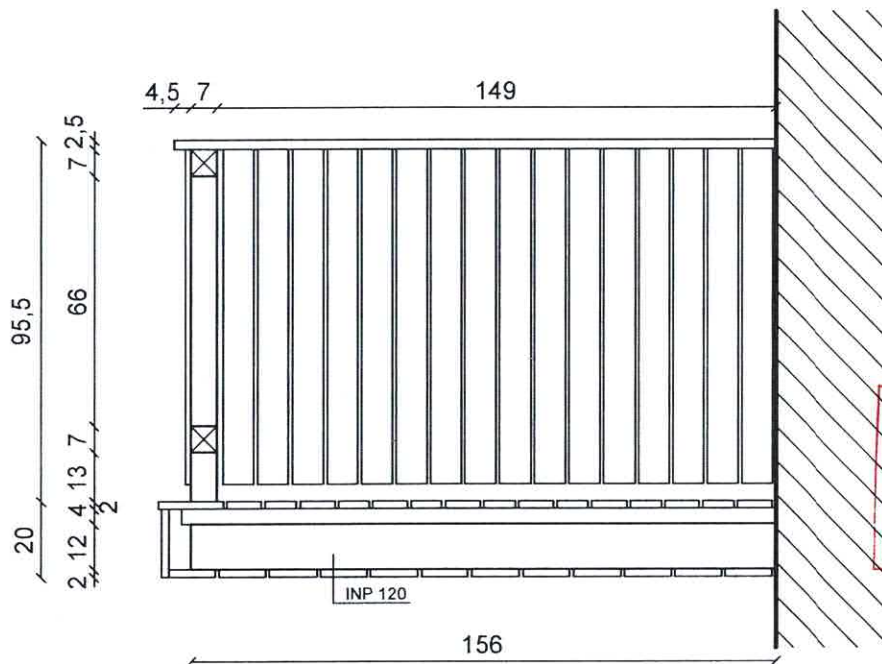

DECYZJA NR
107 / 23
POZWOLENIE NA BUDOWE

ZAKŁAD OGÓLNOBUDOWLANY
WYKONAWSTWO I PROJEKTOWANIE
JERZY DUSZA
Łomnica, ul. Leśna 20 ; 58-508 Jelenia Góra
tel. 505 193353 ; e-mail : zobjd@o2.pl

Inwestor:	Muzeum Karkonoskie 58-500 Jelenia Góra ul. Matejki 28		
Obiekt:	Budynek muzeum		
Adres:	Szkłarska Poręba ul. 11 Listopada 23		
Tytuł rysunku:	Remont balkonu w budynku Muzeum Izba Pamięci Carla Hansa Hauptmanna Rzut i przekrój balkonu - stan istniejący		
Projektant	Imię i nazwisko	Nr uprawnień	Podpis
Branża architektoniczna i konstrukcyjno-budowlana	tech. bud. Jerzy Dusza	1993/89	
Branża architektoniczna	mgr inż. arch. Z. Zbyszyński	1298/84	
Branża konstrukcyjna	mgr inż. Dorota Niebudek	16/97	
Asystent	mgr inż. Jarosław Dusza		
Data	Skala	Nr rysunku	
09.2022	1:50	1 / 8	

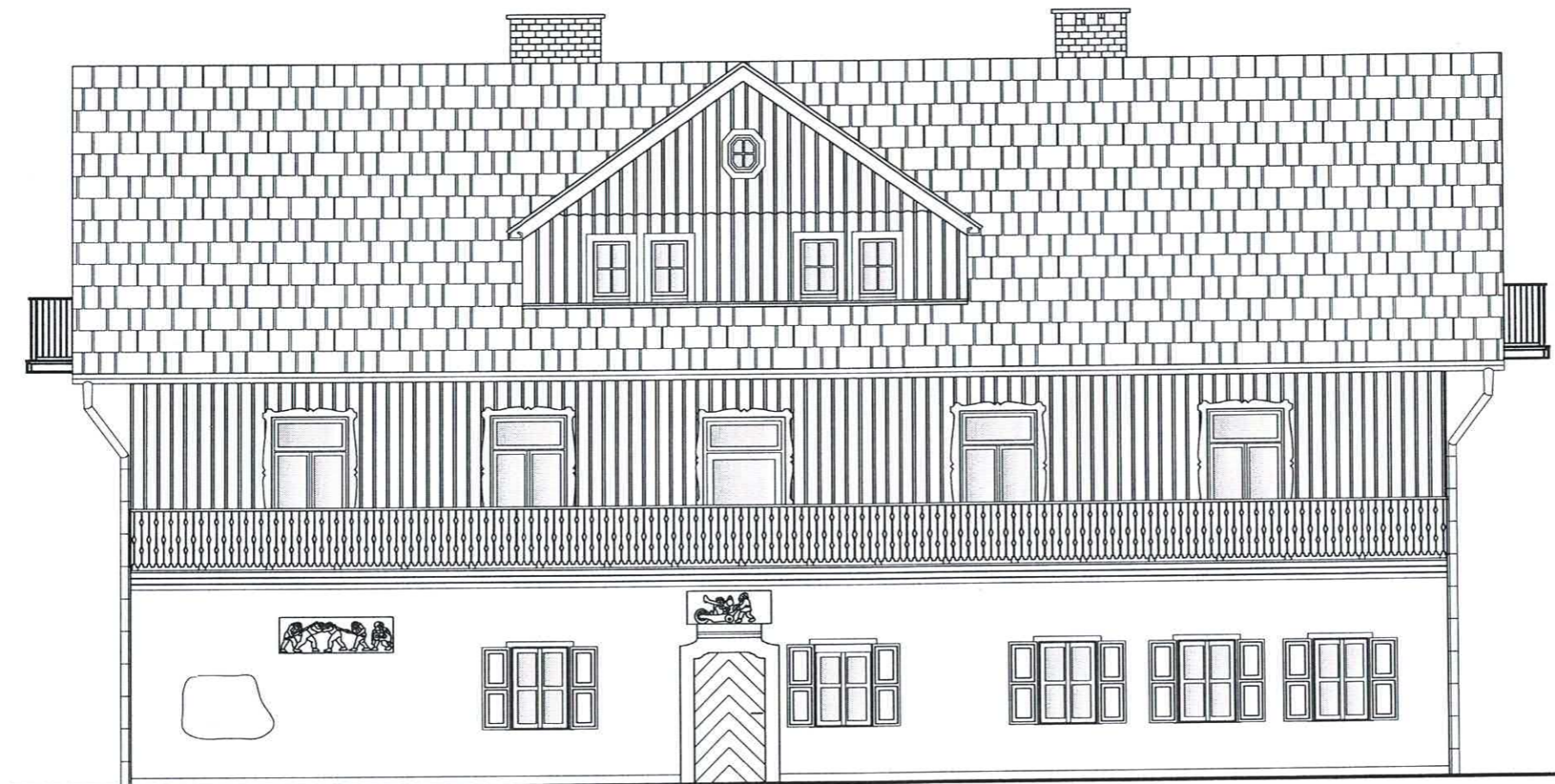

DECYZJA NR
107/23
POZWOLENIE NA BUDOWĘ

ZAKŁAD OGÓLNOBUDOWLANY WYKONAWSTWO I PROJEKTOWANIE JERZY DUSZA Łomnica, ul. Leśna 20 ; 58-508 Jelenia Góra tel. 505 193353 ; e-mail : zobjd@o2.pl			
Inwestor:	Muzeum Karkonoskie 58-500 Jelenia Góra ul. Matejki 28		
Obiekt:	Budynek muzeum		
Adres:	Szkłarska Poręba ul. 11 Listopada 23		
Tytuł rysunku:	Remont balkonu w budynku Muzeum Izba Pamięci Carla Hansa Hauptmanna Elewacja frontowa - stan istniejący		
Projektant	Imię i nazwisko	Nr uprawnień	Podpis
Branża architektoniczna i konstrukcyjno-budowlana	tech. bud Jerzy Dusza	1993/89	<i>[Signature]</i>
Branża architektoniczna	mgr inż. arch. Z. Zbyszyński	1298/84	<i>[Signature]</i>
Branża konstrukcyjna	mgr inż. Dorota Niebudek	16/97	<i>[Signature]</i>
Asystent	mgr inż. Jarosław Dusza		<i>[Signature]</i>
Data:	Skala:	Nr rysunku	
09.2022	1:100	2 / 8	



DECYZJA NR
107/23
POZWOLENIE NA BUDOWĘ

ZAKŁAD OGÓLNOBUDOWLANY WYKONAWSTWO I PROJEKTOWANIE JERZY DUSZA Łomnica, ul. Leśna 20 ; 58-508 Jelenia Góra tel. 505 193353 ; e-mail : zobjd@o2.pl			
Inwestor:	Muzeum Karkonoskie 58-500 Jelenia Góra ul. Matejki 28		
Obiekt:	Budynek muzeum		
Adres:	Szkłarska Poręba ul. 11 Listopada 23		
Tytuł rysunku:	Remont balkonu w budynku Muzeum Izba Pamięci Carla Hansa Hauptmanna Elewacja boczna - stan istniejący		
Projektant	Imię i nazwisko	Nr uprawnień	Podpis
Branża architektoniczna i konstrukcyjno-budowlana	tech. bud. Jerzy Dusza	1993/89	
Branża architektoniczna	mgr inż. arch. Z. Zbyszyński	1298/84	
Branża konstrukcyjna	mgr inż. Dorota Niebudek	16/97	
Asystent	mgr inż. Jarosław Dusza		
Data	Skala	Nr rysunku	
09.2022	1:100	3 / 8	



DECYZJA NR
107/23
POZWOLENIE NA BUDOWĘ

ZAKŁAD OGÓLNOBUDOWLANY WYKONAWSTWO I PROJEKTOWANIE JERZY DUSZA Łomnica, ul. Leśna 20 ; 58-508 Jelenia Góra tel. 505 193353 ; e-mail : zobjd@o2.pl			
Inwestor:	Muzeum Karkonoskie 58-500 Jelenia Góra ul. Matejki 28		
Obiekt:	Budynek muzeum		
Adres:	Szkłarska Poręba ul. 11 Listopada 23		
Tytuł rysunku:	Remont balkonu w budynku Muzeum Izba Pamięci Carla Hansa Hauptmanna Elewacja boczna - stan istniejący		
Projektant	Imię i nazwisko	Nr uprawnień	Podpis
Branża architektoniczna i konstrukcyjno-budowlana	tech. bud. Jerzy Dusza	1993/89	
Branża architektoniczna	mgr inż. arch. Z. Zbyszyński	1298/84	
Branża konstrukcyjna	mgr inż. Dorota Niebudek	16/97	
Asystent	mgr inż. Jarosław Dusza		
Data:	Skala:	Nr rysunku:	
09.2022	1:100	4 / 8	

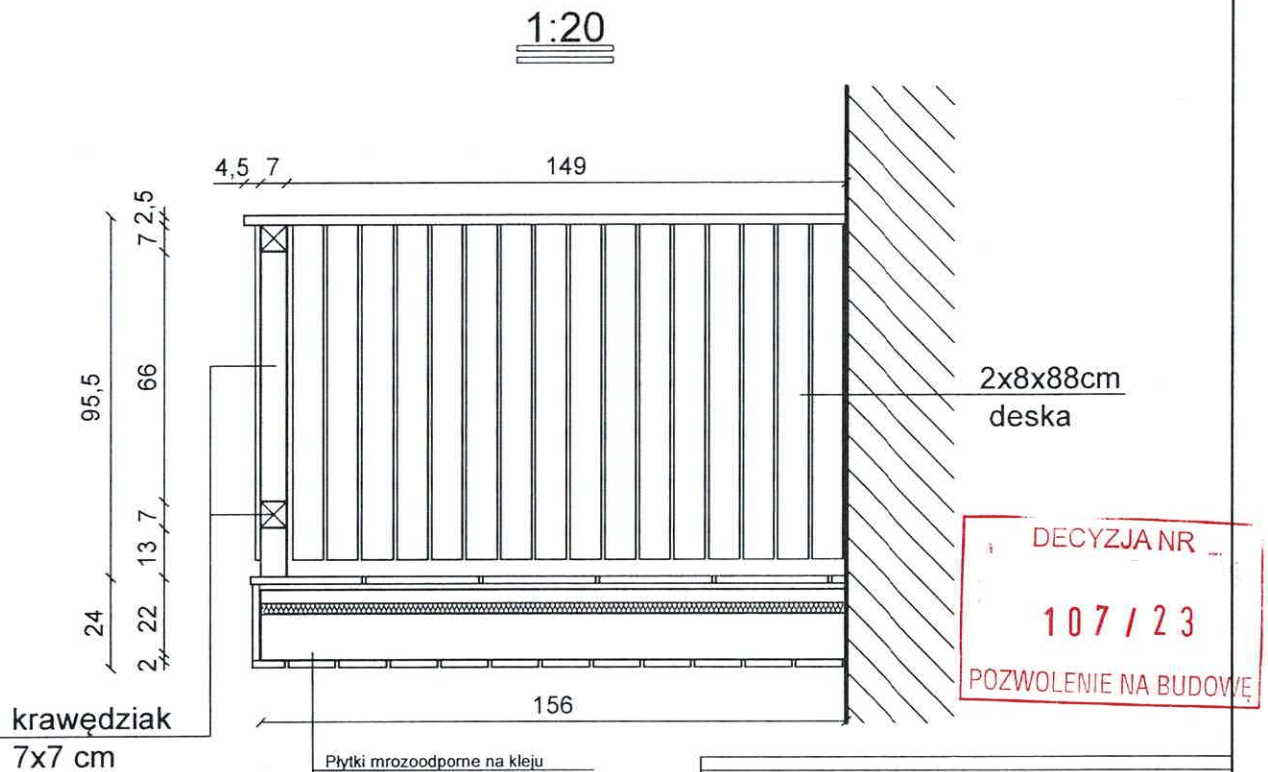
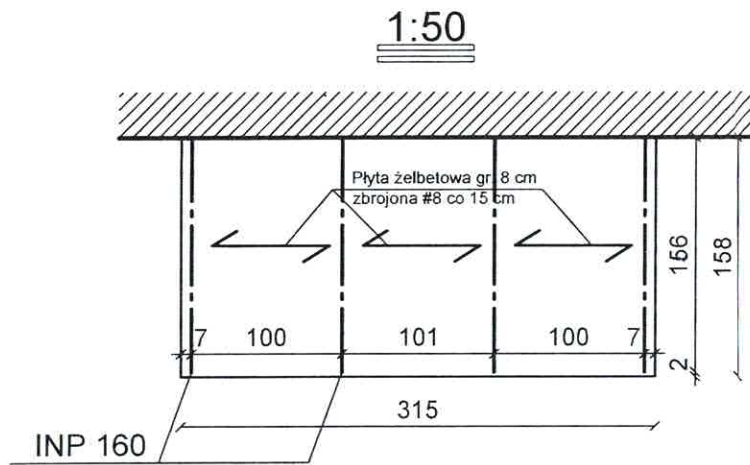

DECYZJA NR
107 / 23
POZWOLENIE NA BUDOWĘ

- Płytki mrozo odporne na kleju
- Szlichta cementowa gr. 5 cm
- Styropian twardy gr. 5 cm
- Izolacja pozioma z folii PCV lub papy termozgrzewalnej
- Płyta żelbetowa gr. 8 cm
- INP 160
- Obudowa z desek 1,5x12x315 cm

ZAKŁAD OGÓLNOBUDOWLANY WYKONAWSTWO I PROJEKTOWANIE JERZY DUSZA Łomnica, ul. Leśna 20 ; 58-508 Jelenia Góra tel. 505 193353 ; e-mail : zobjd@o2.pl			
Inwestor:	Muzeum Karkonoskie 58-500 Jelenia Góra ul. Matejki 28		
Obiekt:	Budynek muzeum		
Adres:	Szkłarska Poręba ul. 11 Listopada 23		
Tytuł rysunku:	Remont balkonu w budynku Muzeum Izba Pamięci Carla Hansa Hauptmanna Rzut i przekrój balkonu - projekt		
Projektant	Imię i nazwisko	Nr uprawnień	Pogpis
Branża architektoniczna i konstrukcyjno-budowlana	tech. bud. Jerzy Dusza	1993/89	
Branża architektoniczna	mgr inż. arch. Z. Zbyszynski	1298/84	
Branża konstrukcyjna	mgr inż. Dorota Niebudek	16/97	
Asystent	mgr inż. Jarosław Dusza		
Data:	Skala:	Nr rysunku:	
09.2022	1:50	5 / 8	

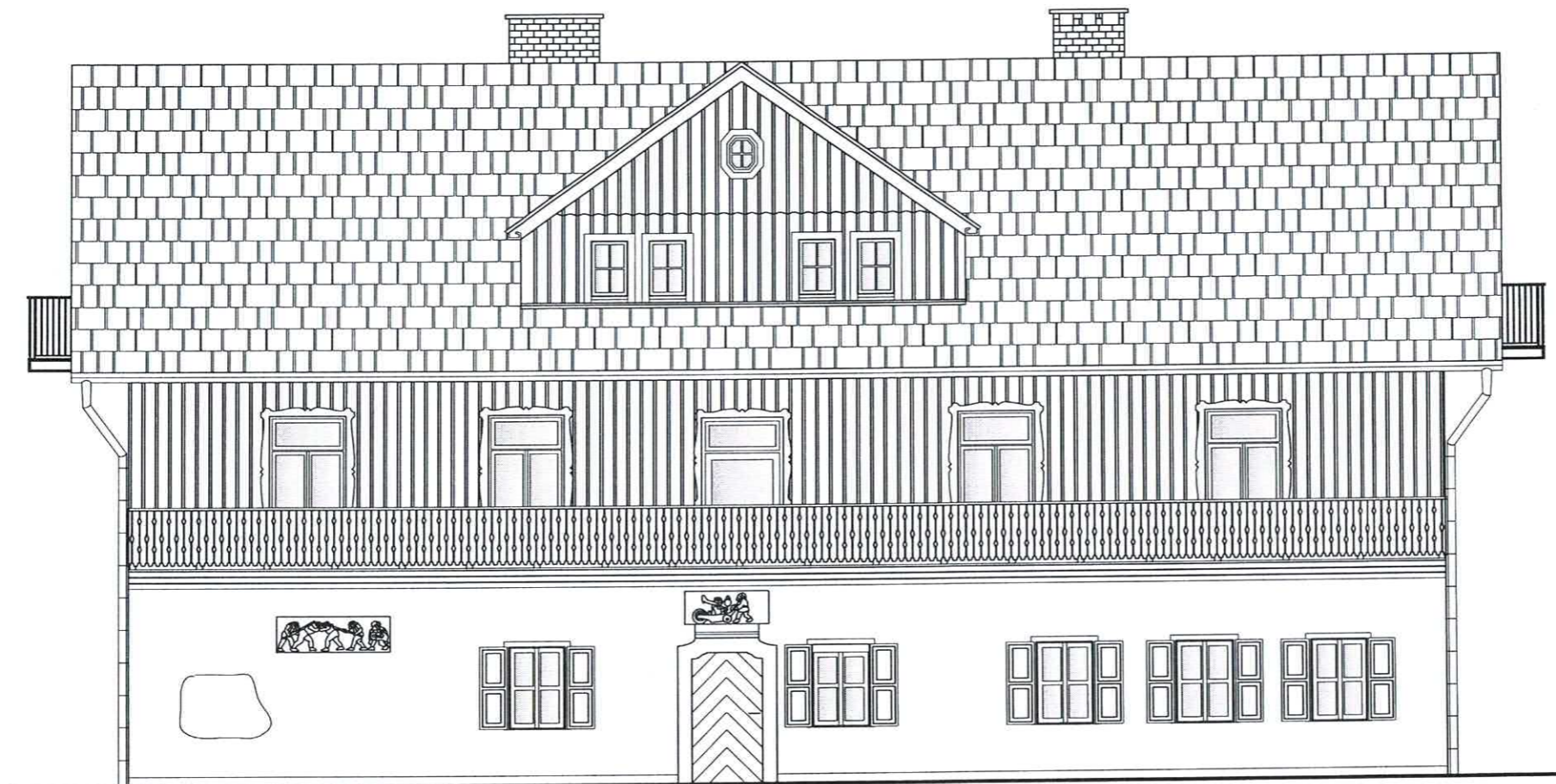

DECYZJA NR
107/23
POZWOLENIE NA BUDOWĘ

ZAKŁAD OGÓLNOBUDOWLANY WYKONAWSTWO I PROJEKTOWANIE JERZY DUSZA Łomnica, ul. Leśna 20 ; 58-508 Jelenia Góra tel. 505 193353 ; e-mail : zobjd@o2.pl			
Inwestor:	Muzeum Karkonoskie 58-500 Jelenia Góra ul. Matejki 28		
Obiekt:	Budynek muzeum		
Adres:	Szkłarska Poręba ul. 11 Listopada 23		
Tytuł rysunku:	Remont balkonu w budynku Muzeum Izba Pamięci Carla Hansa Hauptmanna Elewacja frontowa - projekt		
Projektant	Imię i nazwisko	Nr uprawnień	Podpis
Branża architektoniczna i konstrukcyjno-budowlana	tech. bud. Jerzy Dusza	1993/89	
Branża architektoniczna	mgr inż. arch. Z. Zbyszyński	1298/84	
Branża konstrukcyjna	mgr inż. Dorota Niebudek	16/97	
Asystent	mgr inż. Jarosław Dusza		
Data	Skala	Nr rysunku	
09.2022	1:100	6 / 8	



DECYZJA NR
107/23
POZWOLENIE NA BUDOWĘ

ZAKŁAD OGÓLNOBUDOWLANY WYKONAWSTWO I PROJEKTOWANIE JERZY DUSZA Łomnica, ul. Leśna 20 ; 58-508 Jelenia Góra tel. 505 193353 ; e-mail : zobjd@o2.pl			
Inwestor:	Muzeum Karkonoskie 58-500 Jelenia Góra ul. Matejki 28		
Obiekt:	Budynek muzeum		
Adres:	Szkłarska Poręba ul. 11 Listopada 23		
Tytuł rysunku:	Remont balkonu w budynku Muzeum Izba Pamięci Carla Hansa Hauptmanna Elewacja boczna - projekt		
Projektant	Imię i nazwisko	Nr uprawnień	Podpis
Branża architektoniczna i konstrukcyjno-budowlana	tech. bud. Jerzy Dusza	1993/89	
Branża architektoniczna	mgr inż. arch. Z. Zbyszyński	1298/84	
Branża konstrukcyjna	mgr inż. Dorota Niebudek	16/97	
Ayzyent	mgr inż. Jarosław Dusza		
Data:	Skala	Nr rysunku	
09.2022	1:100	7 / 8	



DECYZJA NR ...
107/23
POZWOLENIE NA BUDOWĘ

ZAKŁAD OGÓLNOBUDOWLANY WYKONAWSTWO I PROJEKTOWANIE JERZY DUSZA Łomnica, ul. Leśna 20 ; 58-508 Jelenia Góra tel. 505 193353 ; e-mail : zobjd@o2.pl			
Inwestor:	Muzeum Karkonoskie 58-500 Jelenia Góra ul. Matejki 28		
Obiekt:	Budynek muzeum		
Adres:	Szkłarska Poręba ul. 11 Listopada 23		
Tytuł rysunku:	Remont balkonu w budynku Muzeum Izba Pamięci Carla Hansa Hauptmanna Elewacja boczna - projekt		
Projektant	Imię i nazwisko	Nr uprawnień	Podpis
Branża architektoniczno-konstrukcyjno-budowlana	tech. bud. Jerzy Dusza	1993/89	
Branża architektoniczna	mgr inż. arch. Z. Zbyszyński	1298/84	
Branża konstrukcyjna	mgr inż. Dorota Niebudek	16/97	
Asystent	mgr inż. Jarosław Dusza		
Data:	Skala:	Nr rysunku:	
09.2022	1:100	8 / 8	

Zakład Ogólnobudowlany Wykonawstwo
i Projektowanie Jerzy Dusza
58-508 Łomnica ul. Leśna 20
e-mail: zobjd@o2.pl tel. 505 193 353

SPIS ZAŁĄCZNIKÓW DO PROJEKTU BUDOWLANEGO

Nazwa elementu projektu budowlanego	DOKUMENTY , UZGODNIENIA, OPINIE
Inwestor	Muzeum Karkonoskie 58-500 Jelenia Góra ul. Matejki 28
Nazwa zamierzenia budowlanego	Remont balkonu w budynku muzeum
Adres zamierzenia budowlanego	Szklarska Poręba ul. 11 Listopada 23
Kategoria obiektu budowlanego	IX
Pozostałe dane adresowe : Nazwa jednostki ewidencyjnej Nazwa i numer obrębu Numery działek ewidencyjnych	jednostka ewidencyjna 020604_1 Szklarska Poręba obręb 0004 Szklarska Poręba; AM 2 Działka nr 55
Spis zawartości	1. Decyzja nr 2082 /2022 z dnia 31.10.2022r. Dolnośląskiego Wojewódzkiego Konserwatora Zabytków we Wrocławiu Delegatura w Jeleniej Górze – pozwolenie na prowadzenie robót budowlanych przy zabytku strona 2-4 2. Kopie uprawnień i przynależności do izb zawodowych strona 5-10



DOLNOŚLĄSKI WOJEWÓDZKI KONSERWATOR ZABYTKÓW

Z up. Dolnośląskiego
Wojewódzkiego Konserwatora Zabytków
mgr Krzysztof Kulek
KIEROWNIK DELEGATUR
w Jeleniej Górze

Decyzja została się ostateczna

z dnem

16.02.2023

A96D2+8-R

Delegatura w Jeleniej Górze
ul. 1 Maja 23, 58-500 Jelenia Góra
tel. (75) 767 63 85, (75) 645 97 50

WOJEWÓDZKI URZĄD
OCHRONY ZABYTKÓW
we Wrocławiu
DELEGATURA W JELENIEJ GÓRZE
58-500 Jelenia Góra, ul. 1-go Maja 23
tel. 75 75 26 866

dwkz-jg@dwkz.pl
<http://wosoz.ibip.wroc.pl/public/>



JG/N.5142.1059.2022.PO
l.d. 39227

Jelenia Góra, dnia 31.10.2022r.

DECYZJA Nr 2082/2022

Pozwolenie na prowadzenie robót budowlanych przy zabytku

Na podstawie art. 89 pkt 2, art. 91 ust 4 pkt 4, art. 92 ust 6, art. 36 ust. 1 pkt.1 ustawy z dnia 23 lipca 2003 r. o ochronie zabytków i opiece nad zabytkami (t.j. Dz.U. z 2022 r. poz. 840), § 13 rozporządzenia Ministra Kultury i Dziedzictwa Narodowego z dnia 2 sierpnia 2018 r. w sprawie prowadzenia prac konserwatorskich, prac restauratorskich i badań konserwatorskich przy zabytku wpisanym do rejestru zabytków albo na Listę Skarbów Dziedzictwa oraz robót budowlanych, badań architektonicznych i innych działań przy zabytku wpisanym do rejestru zabytków, a także badań archeologicznych i poszukiwań zabytków (Dz. U. z 2018, poz.1609) oraz art. 104 ustawy z dnia 14 czerwca 1960 r. Kodeks postępowania administracyjnego (t.j. Dz. U z 2021 r., poz. 735)

po rozpatrzeniu wniosku z dnia 29.09.2022 r. (data wpływu: 11.10.2022 r.) złożonego przez Panią Julitę Izabelę Zaprucą, Dyrektor Muzeum Karkonoskiego w Jeleniej Górze, z/s ul. Jana Matejki 28, 58-500 Jelenia Góra, posiadającego tytuł prawny do korzystania z nieruchomości, o udzielenie pozwolenia na remont balkonów w budynku Muzeum Carla i Gerharta Hauptmannów w Szklarskiej Porębie, przy ul. 11 Listopada 23, na działce nr 55, obręb 0004 Szklarska Poręba, wpisanym do rejestru zabytków decyzją nr 936/J z dnia 17.11.1988r. oraz po ocenie danych przedstawionych we wniosku i załącznikach do niego:

1. wniosek podpisany przez Panią Julitę Izabelę Zaprucą
2. projekt budowlany remontu balkonów w budynku Muzeum Carla i Gerharta Hauptmannów w Szklarskiej Porębie, przy ul. 11 Listopada 23, na działce nr 55, obręb 0004 Szklarska Poręba, opracowany przez mgr inż. arch. Zbigniewa Zbyszyńskiego
3. tytuł prawny do dysponowania nieruchomością
4. potwierdzenie dokonania opłaty skarbowej za wydanie decyzji

udzielam pozwolenia

Muzeum Karkonoskiemu w Jeleniej Górze, z/s ul. Jana Matejki 28, 58-500 Jelenia Góra, na wykonanie następujących prac:

- remont balkonów w budynku Muzeum Carla i Gerharta Hauptmannów w Szklarskiej Porębie, przy ul. 11 Listopada 23, na działce nr 55, obręb 0004 Szklarska Poręba

zgodnie z zakresem i w sposób wskazany w projekcie budowlanym opracowany przez mgr inż. arch. Zbigniewa Zbyszyńskiego stanowiącym załącznik nr 1 do niniejszej decyzji.

Termin ważności pozwolenia: 31.12.2024r.

Pozwolenie wydaje się pod następującymi warunkami:

1. Obowiązku kierowania robotami budowlanymi albo wykonywania nadzoru inwestorskiego przez osoby spełniające wymagania, o których mowa w art. 37c ustawy o ochronie zabytków i opiece nad zabytkami;



2. Obowiązku przekazania Dolnośląskiemu Wojewódzkiemu Konserwatorowi Zabytków nie później niż w terminie 14 dni przed dniem rozpoczęcia robót budowlanych, a w toku robót budowlanych na 14 dni przed dokonaniem zmiany osoby, o której mowa w pkt 1,
 - imienia, nazwiska i adresu osoby, o której mowa w pkt 1
 - dokumentów potwierdzających spełnienie przez tę osobę wymagań, o których mowa odpowiednio w art. 37c ustawy,
 - oświadczenia osoby, o której mowa w pkt 1, o przyjęciu przez tę osobę obowiązku kierowania robotami budowlanymi albo wykonywania nadzory inwestorskiego;
3. Zawiadomienia Dolnośląskiego Wojewódzkiego Konserwatora Zabytków o terminie rozpoczęcia i zakończenia wskazanych w pozwoleniu robót budowlanych;
4. Niezwłocznego zawiadomienia Dolnośląskiego Wojewódzkiego Konserwatora Zabytków o zagrożeniach lub nowych okolicznościach ujawnionych w trakcie prowadzenia wskazanych w pozwoleniu robót budowlanych
5. Nakłada się obowiązek dokonania odbioru końcowego wykonanych robót budowlanych z udziałem przedstawiciela Dolnośląskiego Wojewódzkiego Konserwatora Zabytków.

UZASADNIENIE

Stosownie do art.107 § 4 kodeksu postępowania administracyjnego odstępuje się od uzasadnienia decyzji, jako uwzględniającej w całości żądanie strony.

Pouczenie:

1. Kto podejmuje działania, o których mowa w art. 36 ust. 1 pkt 1, niezgodnie z zakresem lub warunkami określonymi w pozwoleniu wojewódzkiego konserwatora zabytków, podlega karze pieniężnej w wysokości od 500 do 500 000 zł. (art.107d ust.2 ustawy o ochronie zabytków i opiece nad zabytkami).
2. Kto bez pozwolenia albo wbrew warunkom pozwolenia prowadzi prace konserwatorskie, restauratorskie, roboty budowlane, badania konserwatorskie lub architektoniczne przy zabytku wpisanym do rejestru lub roboty budowlane w jego otoczeniu albo badania archeologiczne podlega karze grzywny (art. 117 ww. ustawy o ochronie zabytków i opiece nad zabytkami).
3. Postępowanie w sprawie wydanego pozwolenia może zostać wznowione, a następnie pozwolenie może zostać cofnięte lub zmienione na podstawie art. 47 ustawy o ochronie zabytków i opiece nad zabytkami.

Od niniejszej decyzji służy prawo odwołania do Ministra Kultury i Dziedzictwa Narodowego w Warszawie za moim pośrednictwem w terminie 14 dni od dnia jej doręczenia. W trakcie biegu terminu do wniesienia odwołania, strona może zrzec się prawa do wniesienia odwołania wobec Dolnośląskiego Wojewódzkiego Konserwatora Zabytków we Wrocławiu, który wydał decyzję. Z dniem doręczenia Dolnośląskiemu Wojewódzkiemu Konserwatorowi Zabytków we Wrocławiu oświadczenia o zrzeczeniu się prawa do wniesienia odwołania przez ostatnią ze stron postępowania, decyzja staje się ostateczna i prawomocna, co oznacza, iż decyzja podlega natychmiastowemu wykonaniu i brak jest możliwości zaskarżenia decyzji do Wojewódzkiego Sądu Administracyjnego. Nie jest możliwe skuteczne cofnięcie oświadczenia o zrzeczeniu się prawa do wniesienia odwołania.

Otrzymują:

1. Muzeum Karkonoskie w Jeleniej Górze

Do wiadomości:

1. a/a PO

Z up. Dolnośląskiego
Wojewódzkiego Konserwatora Zabytków
wrocław
mgr Krzysztof Kurek
KIEROWNIK DELEGATUR
w Jeleniej Górze



Klauzula Informacyjna o przetwarzaniu danych osobowych

Zgodnie z art. 13 ust. 1 i 2 ogólnego rozporządzenia o ochronie danych Parlamentu Europejskiego i Rady (UE) 2016/679 z dnia 27 kwietnia 2016 r. (dalej RODO) informujemy, że:

1. Administratorem danych osobowych jest Dolnośląski Wojewódzki Konserwator Zabytków z siedzibą we Wrocławiu (50-243) przy ul. Lokietka 11, w imieniu którego działa kierownik delegatury w Jeleniej Górze z siedzibą ul. 1 Maja 23, 58-500 Jelenia Góra, z którym można nawiązać kontakt:
 - A. osobiście, poprzez umówienie wizyty;
 - B. telefonicznie pod nr 756459751
 - C. mailowo: k.kurek@dwkz.pl
 - D. korespondencyjnie : Wojewódzki Urząd Ochrony Zabytków we Wrocławiu Delegatura w Jeleniej Górze, ul. 1 Maja 23, 58-500 Jelenia Góra.
2. W sprawach związanych z danymi osobowymi można kontaktować się z inspektorem ochrony danych w Wojewódzkim Urzędzie Ochrony Zabytków we Wrocławiu:
Inspektor: Mateusz Adamczyk
Adres e-mail: iod@dwkz.pl
lub w siedzibie urzędu: Wojewódzki Urząd Ochrony Zabytków we Wrocławiu, ul. Lokietka 11, 50-243 Wrocław.
3. Administrator gromadzi dane osobowe w celu realizacji zadań wynikających z obowiązującego prawa, w szczególności ustawy z dnia 23 lipca 2003 r. o ochronie zabytków i opiece nad zabytkami na podstawie art. 6 ust. 1 lit e RODO w celu przeprowadzenia postępowania administracyjnego. W związku z powyższym dane gromadzone dane osobowe mogą być przekazywane:
 - A. podmiotom upoważnionym na podstawie obowiązujących przepisów prawa (np. Sądy, prokuratura, jednostki policji etc.);
 - B. podmioty, które przetwarzają dane na podstawie zawartej przez Administratora umowy o przetwarzanie danych osobowych (np. kancelarie adwokackie reprezentujące Dolnośląskiego Wojewódzkiego Konserwatora Zabytków, firmy informatyczne sprawujące nadzór nad siecią informatyczną, w której zapisane są gromadzone dane etc.)
4. Podanie danych osobowych jest dobrowolne, jednakże niepodanie danych niezbędnych do przeprowadzenia postępowania administracyjnego, m.in. takich jak imię, nazwisko, adres do korespondencji, w szczególnych sytuacjach nr PESEL może spowodować odmowę wszczęcia postępowania, wskutek braku możliwości ustalenia i identyfikacji strony postępowania administracyjnego w rozumieniu art. 28 kodeksu postępowania administracyjnego. Powyższe nie dotyczy jeżeli przepis obowiązującego prawa nakłada na stronę obowiązek wskazania określonych w danym przepisie prawnym danych identyfikujących tą osobę.
5. Zebrane dane nie będą przekazywane do Państw trzecich.
6. Dane osobowe będą przetwarzane przez okres niezbędny do realizacji wskazanego w pkt 3 celu przetwarzania, w tym również obowiązku archiwizacyjnego wynikającego z odrębnych ustaw i innych przepisów prawa.
7. Każdy, kogo dane osobowe są przetwarzane przez Dolnośląskiego Wojewódzkiego Konserwatora Zabytków, ma prawo do:
 - A. dostępu do treści zgromadzonych danych;
 - B. sprostowania danych;
 - D. ograniczenia przetwarzania danych;
 - E. przenoszenia danych;
 - F. wniesienia sprzeciwu wobec przetwarzania danych.
8. Zgromadzone dane osobowe dane nie będą poddawane zautomatyzowanemu podejmowaniu decyzji, w tym również profilowaniu.
9. Każdy, kto uważa, że jego dane są przetwarzane w sposób nieprawidłowy ma prawo złożenia skargi do organu nadzorczego względem Wojewódzkiego Konserwatora Zabytków tj. Wojewody Dolnośląskiego:
pl. Powstańców Warszawy 1, 50-153 Wrocław
Tel. 71 340 60 00
mail: info@duw.pl
ePUAP: /req49xn18v/skrytka
10. Każdy, kto uważa, że jego dane są przetwarzane w sposób nieprawidłowy ma prawo złożenia skargi do Prezesa Urzędu Ochrony Danych Osobowych
ul. Stawki 2, 00-193 Warszawa
Tel. 606-950-000



Nr 1093/89

DECYZJA O STWIERDZENIU PRZYGOTOWANIA ZAWODOWEGO
do pełnienia samodzielnych funkcji technicznych w budownictwie

Na podstawie § 5 Ust. 2, 66 ust. 3, 67 i § 13 ust. 1 pkt 2 lit. -
rozporządzenia Ministra Gospodarki Terenowej i Ochrony Środowiska z dnia 20 lutego 1975 r.
w sprawie samodzielnych funkcji technicznych w budownictwie (Dz.U. Nr 8, poz. 46) stwierdza
się że:

Obywatel(a) JERZY DUSZA
(imię i nazwisko)

technik budowlany
(tytuł naukowy - zawodowy)

urodzony(a) dnia 08 lutego 1957r. w Jeleniej Górze

posiada przygotowanie zawodowe upoważniające do wykonywania samodzielnej funkcji

kierownika budowy i robót
(rodzaj funkcji)

w specjalności architektonicznej i konstrukcyjno-budowlanej
(rodzaj specjalności techniczno-budowlanej)

w zakresie _____

MA-BUA/14 (specjalizacja zawodowa)

WA-Kr. MA-BUA-14 z 2871-79

RZG Ustizyki 899-79 9.100

DECYZJA NR
107/23
POZWOLENIE NA BUDOWE

Za zgodność z oryginałem

Nr 1298/84

**DECYZJA O STWIERDZENIU PRZYGOTOWANIA ZAWODOWEGO
do pełnienia samodzielnych funkcji technicznych w budownictwie**

Na podstawie § 4 ust. 1 i 2, § 7 i § 13 ust. 1 pkt 1 lit. -
rozporządzenia Ministra Gospodarki Terenowej i Ochrony Środowiska z dnia 20 lutego 1975 r.
w sprawie samodzielnych funkcji technicznych w budownictwie (Dz.U. Nr 8, poz. 46) stwierdza
się, że:

Obywatel(ka) Zbigniew Zbyszynski
(imię i nazwisko)
magister inżynier architekt
(tytuł naukowy — zawodowy)

urodzony(ą) dnia 10 grudnia 1953 r. w Szczecinie

posiada przygotowanie zawodowe upoważniające do wykonywania samodzielnej funkcji

projektanta
(rodzaj funkcji)

w specjalności architektonicznej
(rodzaj specjalności techniczno-budowlanej)

w zakresie _____
(specjalizacja zawodowa)

MA-BUA/14

WA Kr. MA-BUA-14 z 2871-79

RZG Ustrzyki 899-79 9.100

Obywatel(ka) Zbigniew Zbyszynski jest upoważniony(ą) do:
(imię i nazwisko)

- 1/ sporządzania projektów w zakresie rozwiązań:
 - a/ architektonicznych wszelkich obiektów budowlanych,
 - b/ konstrukcyjno-budowlanych obiektów budowlanych w budownictwie osób fizycznych, w wyłączeniu konstrukcji fundamentów głębokich i trudniejszych konstrukcji statycznie niewyznaczalnych,
- 2/ w budownictwie osób fizycznych — do kierowania, nadzorowania i kontrolowania budowy, kierowania i kontrolowania wytwarzania konstrukcyjnych elementów budowlanych oraz oceniania i badania stanu technicznego obiektów budowlanych — z wyłączeniem konstrukcji fundamentów głębokich i trudniejszych konstrukcji statycznie niewyznaczalnych.



Otrzymuje:

Ob. Zbigniew Zbyszynski
ul. Wyczółkowskiego 63/71
58-500 Jelonia Góra



Z IM. WOJEWODY

mgr inż. Andrzej Wyczałkowski
Główny Architekt Wzrostów

(podpis i pieczęć)

Za zgodność z oryginałem

URZĄD WOJEWÓDZKI
w Jeleniej Górze
WYDZIAŁ GOSPODARKI PRZESTRZENNEJ
I NADZORU BUDOWLANEGO
ul. Mickiewicza 28, tel. 75-262-60
58-500 JELENIA GÓRA

WOJEWODA JELENIOGÓRSKI

Jelenia Góra, 21 listopad 1997r.

GP/UB-113 197

DECYZJA Nr 16/97

Na podstawie art.13 ust.1 pkt.1, ust. 4, art.14 ust.1 pkt.2, ust.3 pkt.1, art.16 ust.1 ustawy z dnia 7 lipca 1994r. Prawo budowlane (Dz.U.Nr 89, poz.414, zm.Dz.U.Nr 111 poz. 726), w związku z art.104 § 1 i 2 KPA oraz §3 ust.1, § 4 ust.2 rozporządzenia Ministra Gospodarki Przestrzennej i Budownictwa z dnia 30 grudnia 1994r. w sprawie samodzielnych funkcji technicznych w budownictwie (Dz.U.Nr 8/95, poz.38)

NADAJĘ

Pani *Dorocie Elżbiecie Niebudek*

magistrowi inżynierowi budownictwa
ur. 31 października 1969r. w Świebodzicach

uprawnienia budowlane
w specjalności konstrukcyjno-budowlanej
do projektowania bez ograniczeń.



Od decyzji niniejszej przysługuje odwołanie do Głównego Inspektora Nadzoru Budowlanego za pośrednictwem Wojewody Jeleniogórskiego w terminie 14 dni od daty jej otrzymania.

Otrzymuje:
Pani Dorota Niebudek
58-500 Jelenia Góra
ul. Rodzina 11/5

aa

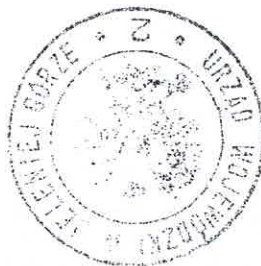

Z upoważnienia WOJEWODY

mgr inż. arch. Tomasz Polański
Dyrektor Wydziału Architektury Wojewódzki

Za zgodności z oryginałem

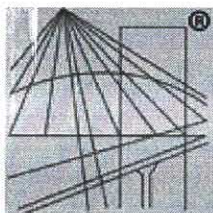

P O L S K A
I Z B A
I N Ż Y N I E R Ó W
B U D O W N I C T W A

Zaświadczenie

o numerze weryfikacyjnym:

DOŚ-9Q2-JT2-BHM *

Pan Jerzy Dusza o numerze ewidencyjnym DOŚ/BO/0047/02
adres zamieszkania Łomnica ul. Leśna 20, 58-508 Jelenia Góra
jest członkiem Dolnośląskiej Okręgowej Izby Inżynierów Budownictwa i posiada wymagane
ubezpieczenie od odpowiedzialności cywilnej.

Niniejsze zaświadczenie jest ważne od 2022-01-01 do 2022-12-31.

Zaświadczenie zostało wygenerowane elektronicznie i opatrzone bezpiecznym podpisem elektronicznym
weryfikowanym przy pomocy ważnego kwalifikowanego certyfikatu w dniu 2021-12-15 roku przez:

Janusz Szczepański, Przewodniczący Rady Dolnośląskiej Okręgowej Izby Inżynierów Budownictwa.

(Zgodnie art. 5 ust 2 ustawy z dnia 18 września 2001 r. o podpisie elektronicznym (Dz. U. 2001 Nr 130 poz. 1450) dane w postaci
elektronicznej opatrzone bezpiecznym podpisem elektronicznym weryfikowanym przy pomocy ważnego kwalifikowanego certyfikatu są
równoważne pod względem skutków prawnych dokumentom opatrzonym podpisami własnoręcznymi.)



* Weryfikację poprawności danych w niniejszym zaświadczeniu można sprawdzić za pomocą numeru weryfikacyjnego zaświadczenia na
stronie Polskiej Izby Inżynierów Budownictwa www.piib.org.pl lub kontaktując się z biurem właściwej Okręgowej Izby Inżynierów
Budownictwa.



**IZBA ARCHITEKTÓW
RZECZYPOSPOLITEJ POLSKIEJ**

Dolnośląska Okręgowa Rada Izby Architektów RP

ZAŚWIADCZENIE - ORYGINAŁ

(wypis z listy architektów)

Dolnośląska Okręgowa Rada Izby Architektów RP zaświadcza, że:

mgr inż. arch. Zbigniew Zbyszyński

posiadający kwalifikacje zawodowe do pełnienia samodzielnych funkcji technicznych w budownictwie w specjalności architektonicznej i w zakresie posiadanych uprawnień nr **1298/84**, jest wpisany na listę członków Dolnośląskiej Okręgowej Izby Architektów RP pod numerem: **DS-0189**.

Członek czynny od: 01-02-2002 r.

Data i miejsce wygenerowania zaświadczenia: 02-09-2022 r. Wrocław.

Zaświadczenie jest ważne do dnia: **28-02-2023 r.**

Podpisano elektronicznie w systemie informatycznym Izby Architektów RP przez:
Anna Kościuk, Przewodnicząca Okręgowej Rady Izby Architektów RP.

Nr weryfikacyjny zaświadczenia:

DS-0189-6BYA-26E5-9Y44-3B5F

Dane zawarte w niniejszym zaświadczeniu można sprawdzić podając nr weryfikacyjny zaświadczenia w publicznym serwisie internetowym Izby Architektów: www.izbaarchitektow.pl lub kontaktując się bezpośrednio z właściwą Okręgową Izbą Architektów RP.

DECYZJA NR

107 / 23

POZWOLENIE NA BUDOWĘ

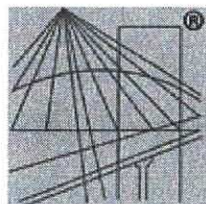

P O L S K A
I Z B A
I N Ż Y N I E R Ó W
B U D O W N I C T W A

Zaświadczenie

o numerze weryfikacyjnym:
DOŚ-LKX-1GG-72S *

Pani Dorota Niebudek o numerze ewidencyjnym DOŚ/BO/1409/02
adres zamieszkania ul. Głowackiego 11/1, 58-500 Jelenia Góra
jest członkiem Dolnośląskiej Okręgowej Izby Inżynierów Budownictwa i posiada wymagane
ubezpieczenie od odpowiedzialności cywilnej.

Niniejsze zaświadczenie jest ważne od 2023-01-01 do 2023-12-31.

Zaświadczenie zostało wygenerowane elektronicznie i opatrzone bezpiecznym podpisem elektronicznym
weryfikowanym przy pomocy ważnego kwalifikowanego certyfikatu w dniu 2022-11-23 roku przez:

Janusz Szczepański, Przewodniczący Rady Dolnośląskiej Okręgowej Izby Inżynierów Budownictwa.

Zgodnie z art. 78¹ K.c.

§ 1. Do zachowania elektronicznej formy czynności prawnej wystarcza złożenie oświadczenia woli w postaci elektronicznej i opatrzenie go
kwalifikowanym podpisem elektronicznym.

§ 2. Oświadczenie woli złożone w formie elektronicznej jest równoważne z oświadczeniem woli złożonym w formie pisemnej.



* Weryfikację poprawności danych w niniejszym zaświadczeniu można sprawdzić za pomocą numeru weryfikacyjnego zaświadczenia na
stronie Polskiej Izby Inżynierów Budownictwa www.piib.org.pl lub kontaktując się z biurem właściwej Okręgowej Izby Inżynierów
Budownictwa.